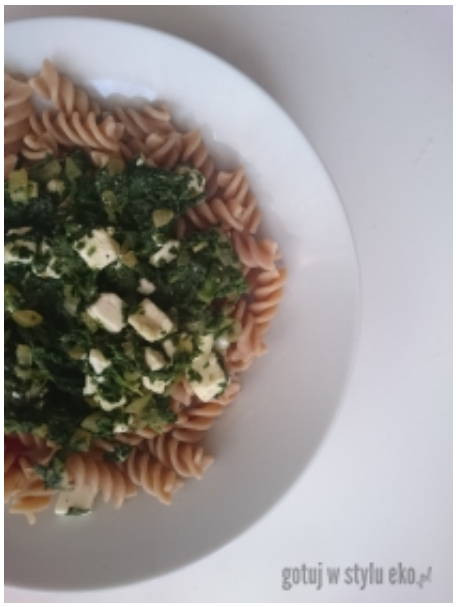

Makaron ze szpinakiem i fetą

stopaa

Polecane na: **danie główne, lunchbox**

Warto wiedzieć:

40 min | łatwy | 3 porcje

Składniki:

- makaron pełnoziarnisty - 250 g
- szpinak mrożony - 1 opakowanie
- ser feta - 1/2 opakowanie
- cebula - 1
- sól, pieprz - do smaku

Sposób przygotowania:

KROK 1: Nastawiłam wodę na makaron. W międzyczasie pokroiłam cebulę i zeszkliłam na oliwie. Do gotującej wody wrzuciłam makaron a do cebulki szpinak. Gdy szpinak był prawie gotowy dodałam pokrojoną fetę i przyprawy. Ugotowany makaron odcedziłam i podałam z gotowym szpinakiem.